Чертеж проекта межевания территории линейного объекта

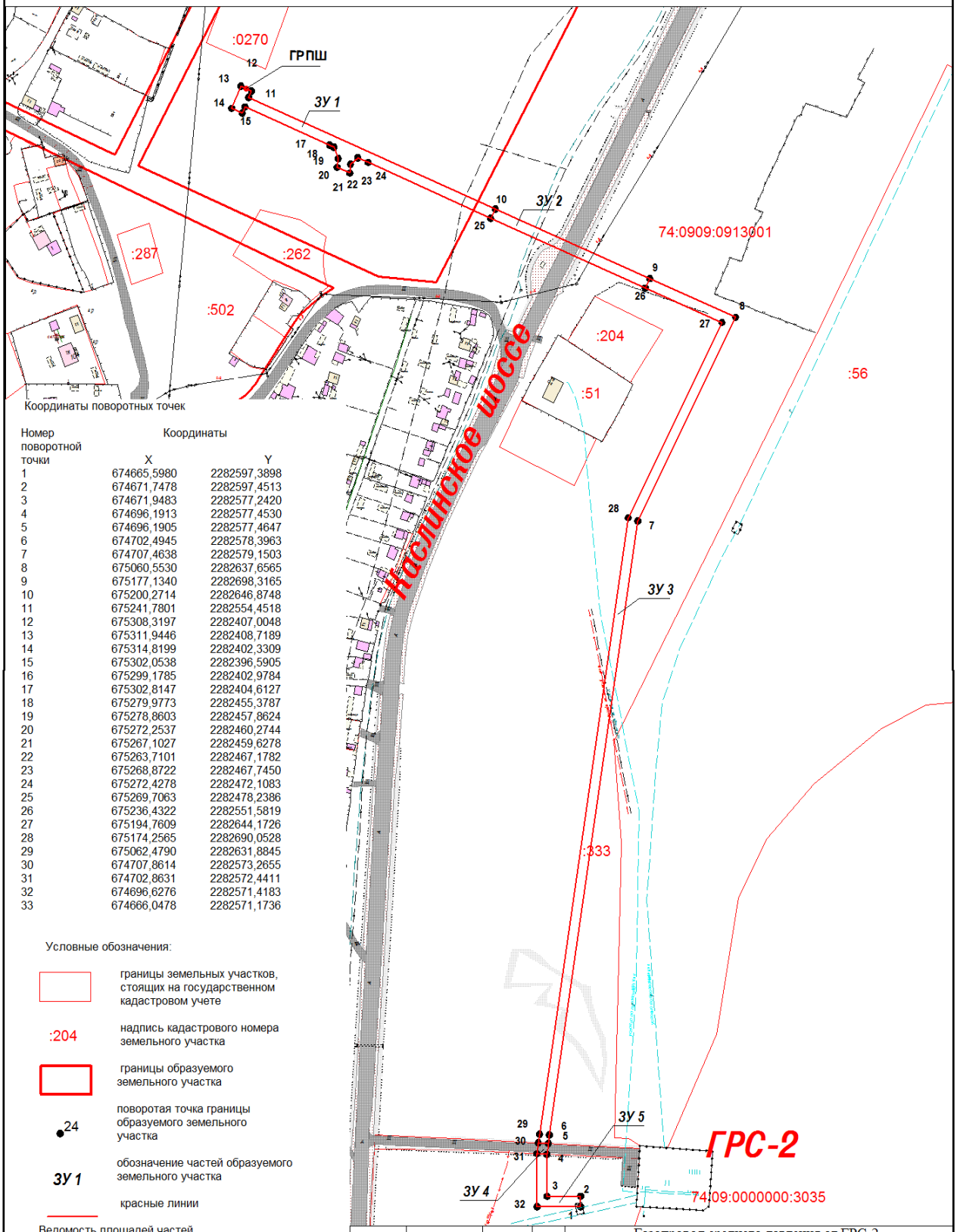

Координаты поворотных точек

Номер поворотной точки	Координаты X	Координаты Y
1	674665,5980	2282597,3898
2	674671,7478	2282597,4513
3	674671,9483	2282577,2420
4	674696,1913	2282577,4530
5	674696,1905	2282577,4647
6	674702,4945	2282578,3963
7	674707,4638	2282579,1503
8	675060,5530	2282637,6565
9	675177,1340	2282698,3165
10	675200,2714	2282646,8748
11	675241,7801	2282554,4518
12	675308,3197	2282407,0048
13	675311,9446	2282408,7189
14	675314,8199	2282402,3309
15	675302,0538	2282396,5905
16	675299,1785	2282402,9784
17	675302,8147	2282404,6127
18	675279,9773	2282455,3787
19	675278,8603	2282457,8624
20	675272,2537	2282460,2744
21	675267,1027	2282459,6278
22	675263,7101	2282467,1782
23	675268,8722	2282467,7450
24	675272,4278	2282472,1083
25	675269,7063	2282478,2386
26	675236,4322	2282551,5819
27	675194,7609	2282644,1726
28	675174,2565	2282690,0528
29	675062,4790	2282631,8845
30	674707,8614	2282573,2655
31	674702,8631	2282572,4411
32	674696,6276	2282571,4183
33	674666,0478	2282571,1736

Условные обозначения:

- границы земельных участков, стоящих на государственном кадастровом учете
- :204 — надпись кадастрового номера земельного участка
- границы образуемого земельного участка
- 24 — поворотая точка границы образуемого земельного участка
- ЗУ 1 — обозначение частей образуемого земельного участка
- красные линии

Ведомость площадей частей образуемого земельного участка:

S зу 1 = 0,1162 га
S зу 2 = 0,0618 га
S зу 3 = 0,3257 га
S зу 4 = 0,0038 га
S зу 5 = 0,0123 га

	Фамилия	Подпись	Дата
Директор	Куваев Д.Н.		
Начальник отдела	Мазуркевич В.В.		

Газопровод среднего давления от ГРС-2 до деревни Новая Теча Озерского городского округа Челябинской области

Проект межевания территории линейного объекта

Масштаб	Лист	Листов
1:2 000	2	3

Чертеж проекта межевания территории линейного объекта

Муниципальное казенное учреждение "Управление капитального строительства Озерского городского округа"